

*Red de Equipamientos  
Culturales de Proximidad  
de Barakaldo*

CURSO 2014-2015



**PROGRAMA  
AULAS  
CULTURALES  
Y CIUDADANAS**



Bizkaiko Foru Aldundia  
Diputación Foral de Bizkaia

Ekintza honek Bizkaiko Foru  
Aldundiaren laguntza jaso du





## Calendario de Matriculación

- Periodo de preinscripción
- Publicación de listas provisionales y reclamaciones
- Publicación de listas de admitidos
- Fecha límite de pago de matrículas
- Apertura de plazo para las plazas libres
- Comienzo del curso

Del 2 al 11 de Septiembre  
12 y 13 de Septiembre  
16 de Septiembre  
25 de Septiembre  
30 de Septiembre  
4 de Octubre

## Preinscripción

Con carácter general, los cursos pueden ser anuales, trimestrales o monográficos.

Tendrán preferencia las personas empadronadas en el municipio de Barakaldo.

**Una persona podrá preinscribirse ÚNICAMENTE a dos actividades trimestrales formativas diferentes, y a dos actividades monográficas como máximo**, independientemente de sí la preinscripción se realiza en una o varias casas de cultura o centros cívicos. **La preinscripción que sobrepase el máximo de actividades indicadas supondrá la anulación automática de TODAS las preinscripciones.**

Una persona que se inscriba en una actividad de iniciación no podrá inscribirse en una de profundización sobre la misma materia. Y al revés, la inscripción en un aula de profundización es incompatible con la inscripción en un aula de iniciación en la misma materia.

Asimismo, una persona no podrá realizar dos actividades iguales.

En el caso de las actividades relacionadas con el baile, la preinscripción será individual.

La preinscripción a la actividad se realizará indistintamente en cualquier centro de la Red de Equipamientos Culturales de Proximidad.

Para realizar la preinscripción será necesario llevar una fotocopia del **D.N.I.** En caso de no tener la dirección actualizada en el **D.N.I.** se deberá presentar el certificado de empadronamiento en Barakaldo. Es importante, que el nombre que figure en la hoja de preinscripción sea el mismo que figure en el **D.N.I.**

No es necesario que sea la propia persona interesada quien formalice la preinscripción, pudiendo realizarla cualquier familiar o persona delegada siempre que presente la documentación requerida.

En el momento de realizar la preinscripción cada persona recibirá una copia de ésta como justificante. **Dicho documento recogerá el número de sorteo de las actividades que se solicitan.**

## Sorteo

Finalizado el plazo de preinscripción, las plazas se adjudicarán mediante sorteo. Éste se realizará extrayendo un número que será asignado automáticamente por un sistema informático para cada uno de los cursos trimestrales y monográficos en los que el número de preinscripciones sea superior al número de plazas disponibles. Las plazas se otorgarán de forma correlativa a partir de dicho número.

El resultado del sorteo, así como las listas definitivas de personas admitidas se podrá consultar en las casas de cultura, centros cívicos y página web del Ayuntamiento de Barakaldo.

**No se admitirán reclamaciones sobre el resultado del sorteo.**

## Precio de los cursos

De conformidad, con lo previsto en la Norma Foral 9/2005 de 16 de diciembre de haciendas locales, el Ayuntamiento de Barakaldo establece el precio público por la prestación del servicio y realización de actividades desarrolladas en la Red de Equipamientos Culturales de Proximidad de Barakaldo en los siguientes términos:

“La cuantía del precio público se establece en 1,95 €/hora para las personas empadronadas en Barakaldo y en 2,5 €/hora para las no empadronadas”.

Los vecinos y vecinas de Barakaldo cuyos ingresos, teniendo en cuenta la unidad familiar, no alcancen los **13.944,15€** gozarán de una bonificación sobre este precio conforme a la escala siguiente:

	Bonificación	Precio
Ingresos hasta 7.000,00 €	78%	0'43€/hora
Ingresos entre 7.000,01 y 10.476,20 €	57%	0'84€/hora
Ingresos entre 10.476'21 y 11.523'96 €	43%	1,11€/hora
Ingresos entre 11.523'97 y 12.676'44 €	28%	1,40€/hora
Ingresos entre 12.676'45 y 13.944'14 €	14%	1'68€/hora

Para optar a dichas bonificaciones se deberá aportar la siguiente documentación justificativa que hace referencia a toda la unidad familiar:

- Declaración de la renta correspondiente al año 2013.
- En caso de ser perceptor de RGI, el certificado correspondiente emitido por Lanbide.
- En caso de ser pensionista, el certificado correspondiente emitido por la Seguridad Social.

La fecha límite de entrega de la documentación será el 11 de Septiembre. Si no se aportara dicha documentación en la fecha señalada se procedería al cobro de la matrícula ordinaria.

La matrícula no incluye ningún material individual y/o específico del curso, siendo la persona en formación quien corre con los gastos y adquisición del mismo.

## Formalización de la Matrícula

Las personas admitidas en los cursos y talleres recibirán en su domicilio el documento de pago mediante el cual procederán a abonar el importe de la actividad en el plazo marcado en el mismo. La carta de pago también se podrá recoger en el equipamiento cultural en el que se va a realizar la actividad a partir del día **19 de septiembre** y hasta la fecha límite de pago (**25 de septiembre**).

Los abonos se realizarán en la entidad o entidades bancarias que se indique en el documento de pago.

En los talleres y cursos de duración trimestral y monográficos el pago se realizará íntegro en el momento de la matriculación.

Solamente en caso de suspensión del curso por parte de la organización se procederá a la devolución del importe del mismo.

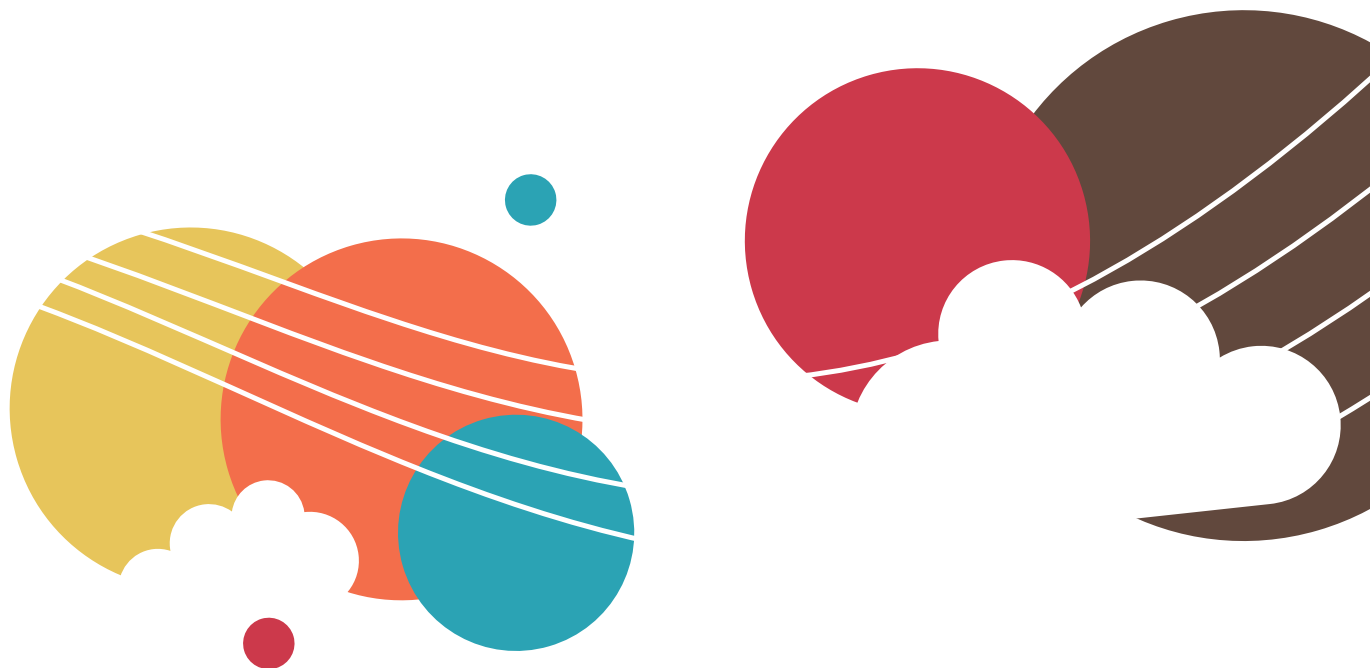

### CASA DE CULTURA DE BURTZEÑA

Código	Actividad	Días	Horario	Matrícula ordinaria	Temp.
<b>ADULTOS (+18)</b>					
BURI01	Taller de la risa	Martes	17:30 – 19:00	32,17€	T
BUBS01	Bailes de salón. Iniciación	Miércoles	16:00 – 17:30	32,17€	T
BUBC01	Baile caribeños. Profundización	Jueves	16:00 – 17:30	32,17€	T
BUAD01	Artes decorativas	Miércoles	16:00 – 18:00	42,90€	T
BUYO01	Yoga. Iniciación	Miércoles	17:30 – 19:00	32,17€	T
BULH01	Lindy hop	Martes	16:00 – 17:30	32,17€	M
BUTE01	Taller emocional	Lunes	17:30 – 19:00	29,25€	M
BUBR01	Bordado ruso	Martes	09:30 – 11:30	42,90€	M
BUBW01	Danza bollywood	Jueves	17:30 – 19:00	32,17€	M
BUPL01	Pilates	Viernes (enero-marzo)	09:30 – 11:00	32,17€	M

### CASA DE CULTURA DE RETUERTO

Código	Actividad	Días	Horario	Matrícula ordinaria	Temp.
<b>ADULTOS (+18)</b>					
RTBS01	Bailes de salón. Iniciación	Miércoles	17:30 – 19:00	32,17€	T
RTMS01	Masaje. Iniciación	Jueves	18:00 – 19:30	32,17€	T
RTPC01	Pintura creativa. Bilingüe	Jueves	16:00 – 18:00	42,90€	T
RTAD01	Artes decorativas	Jueves	10:00 – 12:00	42,90€	T
RTRC01	Reutiliza, recicla y crea	Viernes	16:15 – 18:15	42,90€	T
RTTF01	Tiffanys	Martes	16:15 – 18:15	42,90€	T
RTDA01	Dibujo iniciación y su aplicación en la pintura al pastel y la acuarela	Jueves	18:15 – 19:45	32,17€	T
RTYO01	Yoga	Lunes	18:00 – 19:30	29,25€	T
RTPW01	Patchwork	Martes	10:30 – 12:30	42,90€	T
RTMC01	Mobiliario de cartón	Miércoles	10:00 – 12:00	42,90€	T
RTMJ01	Masaje de cara, cuello y cabeza	8,15 y 22 octubre	17:30 – 19:30	11,70€	M
RTBI01	Bisutería con cremalleras	13, 20 y 27 octubre	17:30 – 19:30	11,70€	M
RTFO01	Fofuchas en miniatura	3, 10 y 17 noviembre	17:30 – 19:30	11,70€	M
RTRF01	Reflexología podal	12, 19 y 26 enero	17:30 – 19:30	11,70€	M
RTKU01	Kumihimo	12, 19 y 26 enero	17:30 – 19:30	11,70€	M
RTKO01	Kokedamas	14, 21 y 28 enero	17:30 – 19:30	11,70€	M
<b>MAYORES (+65)</b>					
RTER01	Estiramiento, relajación y respiración***	Lunes	10:00 – 11:30	29,25€	T

\*\*\*Mayores de 65 años con autonomía



## CASA DE CULTURA DE ZUAZO

Código	Actividad	Días	Horario	Matrícula ordinaria	Temp.
<b>INFANCIA</b>					
ZUCO01	Coreografía Nacid@s entre 2008 – 2006	Miércoles	17:30 – 18:30	21,45€	T
ZUFU01	Funky Nacid@s entre 2005 – 2004	Miércoles	18:30 – 19:30	21,45€	T
ZUPI01	Dibujo y Pintura. Euskera Nacid@s entre 2008 – 2006	Lunes	18:00 – 19:30	29,25€	T
<b>ADULTOS (+18)</b>					
ZUBC01	Baile caribeños. Iniciación	Viernes	16:30 – 18:00	32,17€	T
ZUTC01	Taichi. Iniciación	Lunes	17:00 – 18:30	29,25€	T
ZUCA01	Cocina para la autonomía	Miércoles	17:45 – 19:45	42,90€	T
ZUCT01	Cocina tradicional	Miércoles	10:00 – 12:00	42,90€	T
ZUYO01	Yoga	Jueves	18:15 – 19:45	32,17€	T
ZURJ01	Relajación	Jueves	16:30 – 18:00	32,17€	T
ZUAD01	Artes decorativas	Miércoles	10:00 – 12:00	42,90€	T
ZUES01	Esmaltes	Lunes	11:00 – 13:00	39,00€	T
ZUJO01	Joyería y complementos	Jueves	09:30 – 11:30	42,90€	T
ZUPO01	Pintura al óleo	Martes	09:30 – 11:30	42,90€	T
ZUPT01	Pintura al óleo y técnicas mixtas	Martes	17:45 – 19:45	42,90€	T
ZULH01	Lindy hop	21 y 28 octubre y 4, 11, 18 y 25 noviembre	18:00 – 19:30	17,55€	M
ZURE01	Repostería creativa: cup cakes, pasteles...	6, 13, 20 y 27 noviembre	17:00 – 19:00	15,60€	M
ZUBW01	Danza bollywood	7, 14, 21 y 28 octubre y 4 y 11 noviembre	16:15 – 17:45	17,55€	M
ZUDV01	Danza del vientre	8, 15, 22 y 29 enero y 5, 12 y 19 febrero	10:30 – 12:00	20,47€	M
ZUCM01	Pinchos y canapés. Cocina en miniatura	8, 15, 22 y 29 enero	17:00 – 19:00	15,60€	M
ZUET01	Estampación textil	2, 9, 16 y 23 febrero y 2 marzo	18:15 – 19:45	14,62€	M
<b>MAYORES (+65)</b>					
ZUME01	Memoria***	Viernes	11:00 – 12:30	32,17€	T

\*\*\*Nota: Mayores de 65 años con autonomía. Este curso no tiene finalidad terapéutica y no está indicado para personas con trastornos o con dificultades importantes. Antes de comenzar el curso y de que se realice el pago, el día **19 de septiembre a las 11:00 hrs**, se realizará un cuestionario a las personas que estén en la lista de admitidos, para comprobar que puedan seguir el ritmo del trabajo grupal. Pudiendo darse el caso de que no fueran aceptadas si sus dificultades precisaran de un trabajo individual. En ese caso los cursos de la casa de cultura no serán los adecuados.

## CENTRO CÍVICO CLARA CAMPOAMOR

Código	Actividad	Días	Horario	Matrícula ordinaria	Temp.
<b>INFANCIA</b>					
CCCO01	Coreografía Nacid@s entre 2008 - 2006	Viernes	17:30 – 18:30	21,45€	T
CCCO02	Coreografía Nacid@s entre 2005 - 2004	Viernes	18:30 – 19:30	21,45€	T
CCPI01	Pintura y creatividad. Euskera Nacid@s entre 2008 - 2006	Lunes	17:30 – 19:00	29,25€	T
CCPI02	Pintura. Euskera. Nacid@s entre 2005 – 2004	Miércoles	17:30 – 19:00	32,17€	T
<b>ADULTOS (+18)</b>					
CCBC01	Bailes caribeños. Iniciación	Lunes	17:30 – 19:00	29,25€	T
CCBC02	Bailes caribeños. Profundización	Lunes	19:00 – 20:30	29,25€	T
CCTC01	Tai chi. Iniciación	Miércoles	10:00 – 11:30	32,17€	T
CCYO01	Yoga	Lunes	10:00 – 11:30	29,25€	T
CCAD01	Artes decorativas	Jueves	16:00 – 18:00	42,90€	T
CCJO01	Joyería	Martes	16:00 – 18:00	42,90€	T
CCPO01	Pintura al óleo. Bilingüe	Lunes	19:00 – 21:00	39,00€	T
CCPP01	Pintura al pastel. Bilingüe	Martes	18:00 – 20:00	42,90€	T
CCTP01	Pintura con técnicas pictóricas. Bilingüe	Miércoles	19:00 – 21:00	42,90€	T
CCPT01	Pintura con técnicas mixtas. Bilingüe	Viernes	19:00 – 21:00	42,90€	T
CCPX01	Praxis artística	Lunes	11:00 – 13:00	39,00€	T
CCAC01	El arte y sus creadores	Lunes	19:00 – 21:00	39,00€	T
CCAV01	Arte del S XX. Vanguardias y vanguardismos	Lunes	17:00 – 19:00	39,00€	T
CCHL01	Historia de la literatura	Martes	19:00 – 21:00	42,90€	T
CCEC01	Escritura creativa	Martes	17:00 – 19:00	42,90€	T
CCGT01	Guitarra. Iniciación	Martes	17:00 – 19:00	42,90€	T
CCGT02	Guitarra. Profundización	Martes	19:00 – 21:00	42,90€	T
CCOP01	Acercamiento a la ópera (sesiones quincenales)	Sábados	11:00 – 12:30	17,55€	T
CCDM01	Descubriendo la música clásica	Jueves	19:45 – 20:45	21,45€	T
CCRI01	Taller de la risa	Jueves	19:00 – 20:30	32,17€	M
CCEP01	Educación postural	5, 12, 19 y 26 noviembre y 3 diciembre	19:30 – 21:00	14,62€	M
CCCF01	Cosmética facial natural	8, 14, 21 y 29 octubre	19:15 – 20:45	11,70€	M
CCSC01	Agenda de scrapbooking	6, 13, 20 y 27 octubre y 3 noviembre	09:30 – 11:30	19,50€	M
CCPH01	Introducción a la pintura china	Jueves (octubre-enero)	18:30 – 20:30	58,50€	M
CCOC01	Iniciación a la astronomía	4, 11, 18 y 25 marzo	19:30 – 21:00	11,70€	M
CCFT01	Conociendo disciplinas fotográficas	Miércoles (enero-marzo)	19:30 – 21:00	35,10€	M
CCCV01	Iniciación al mundo del vino	Martes (enero-marzo)	19:00 – 20:30	32,17€	M
CCMI01	Reduce tu estrés con técnicas de mindfulness	Lunes (enero-marzo)	18:00 – 19:30	32,17€	M
<b>MAYORES (+65)</b>					
CCME01	Memoria ***	Jueves	09:30 – 11:00	32,17€	T
CCME02	Memoria ***	Jueves	11:00 – 12:30	32,17€	T

\*\*\*Nota: Mayores de 65 años con autonomía. Este curso no tiene finalidad terapéutica y no está indicado para personas con trastornos o con dificultades importantes. Antes de comenzar el curso y de que se realice el pago, el día **18 de septiembre a las 10:00 hrs**, se realizará un cuestionario a las personas que estén en la lista de admitidos, para comprobar que puedan seguir el ritmo del trabajo grupal. Pudiendo darse el caso de que no fueran aceptadas si sus dificultades precisaran de un trabajo individual. En ese caso los cursos de la casa de cultura no serán los adecuados.



## CENTRO CÍVICO DE CRUCES

Código	Actividad	Días	Horario	Matrícula ordinaria	Temp.
<b>ADULTOS (+18)</b>					
CREP01	Educación postural y automasaje	Lunes	19:00 – 20:30	29,25€	T
CRDN01	Dietética y nutrición	Lunes	17:30 – 19:30	39,00€	T
CRMD01	Menús del día a día (sesiones quincenales)***	Sábado	11:00 – 13:00	19,50€	T
CRBC01	Bailes caribeños. Iniciación	Sábado	10:15 – 11:45	26,32€	T
CRTC01	Tai chi	Jueves	19:30 – 21:00	32,17€	T
CRTC02	Tai chi	Sábado	12:00 – 13:30	26,32€	T
CRAD01	Artes decorativas	Jueves	10:00 – 12:00	42,90€	T
CRPU01	Puntillismo (sesiones quincenales)	Jueves	19:00 – 21:00	23,40€	T
CRSC01	Scrapbooking (sesiones quincenales)	Jueves	19:00 – 21:00	19,50€	T
CRAR01	Costura y arreglos	Miércoles	09:30 – 11:30	42,90€	T
CRGT01	Guitarra. Iniciación	Lunes	17:45 – 19:45	39,00€	T
CRPO01	Pintura al óleo	Lunes	10:00 – 12:00	39,00€	T
CRAM01	Aprender a mirar, aprender a pintar	Lunes	19:00 – 21:00	39,00€	T
CRHA01	Historia del arte	Martes	19:00 – 20:30	32,17€	T
CRPT01	Pintura con técnicas mixtas. Bilingüe	Miércoles	19:00 – 21:00	42,90€	T
CRCU01	Customización (sesiones quincenales)	Jueves	18:30 – 20:00	17,55€	T
CRFT01	Fotografía de naturaleza	Miércoles	19:00 – 20:30	32,17€	T
CRTA01	Taracea	Martes	11:30 – 13:00	32,17€	T
CRPW01	Patchwork sin aguja (sesiones quincenales)	Jueves	18:30 – 20:00	14,62€	T
CRAJ01	El arte del jabón (sesiones quincenales)	Martes	19:00 – 20:30	14,62€	T
CRCW01	Clown (sesiones quincenales)	Martes	18:30 – 20:00	17,55€	T
CRMB01	Masajes para bebés	Viernes (octubre-noviembre)	17:00 – 18:00	15,60€	M
CRRE01	Cupcakes y figuras de fondant	25 noviembre y 2, 9 y 16 diciembre	18:30 – 20:30	15,60€	M
CRTCE01	Cultura del té	11 octubre, 8 y 22 noviembre y 13 diciembre	11:00 – 13:00	15,60€	M
CRPH01	Introducción a la pintura china	Martes (octubre-enero)	18:00 – 20:00	58,50€	M
CRJV01	Jardín vertical	9, 16, 23 y 30 enero	19:00 – 21:00	15,60€	M
CRUK01	Laboratorio del Ukelele	7, 14, 21 y 28 febrero	11:00 – 13:00	15,60€	M
CRFI01	Afieltrado en lana	4, 11, 18 y 25 marzo	18:30 – 20:30	15,60€	M
<b>MAYORES (+65)</b>					
CRHS01	Hábitos saludables en la tercera edad***	Jueves	16:00 – 17:30	32,17€	T

\*\*\* Nota: De 18 a 45 años

\*\*\* Nota: Mayores de 65 años con autonomía. Este curso no tiene finalidad terapéutica y no está indicado para personas con trastornos o con dificultades importantes. Antes de comenzar el curso y de que se realice el pago, el día **18 de septiembre a las 16:00 hrs**, se realizará un cuestionario a las personas que estén en la lista de admitidos, para comprobar que puedan seguir el ritmo del trabajo grupal. Pudiendo darse el caso de que no fueran aceptadas si sus dificultades precisaran de un trabajo individual. En ese caso los cursos de la casa de cultura no serán los adecuados.

- ▷ (T) Trimestral, (M) Monográfico.
- ▷ Los precios incluidos en la tabla de cursos hace referencia a el trimestre octubre-diciembre 2014.
- ▷ La programación es susceptible de cambio en función de su demanda o posibles eventualidades.

# Aulas abiertas

Las Aulas Abiertas se conciben como espacios culturales que los equipamientos ponen a disposición de los usuarios para la práctica, que no aprendizaje, de determinadas actividades artísticas. Precisamente por esta premisa de **NO APRENDIZAJE** estos espacios **NO** requerirán del acompañamiento de un monitor.

## PROPUESTA DE AULAS ABIERTAS

Nuestra propuesta se articula en torno a cuatro bloques:

- Artes plásticas (pintura óleo, pastel, etc)
- Artes decorativas (joyería, tiffanys, manualidades, etc)
- Artesanía en madera (taracea, talla en madera, etc)
- Artesanía textil (costura, bolillos, pachwork, punto, tapices, ganchillo, punto cruz, etc)

Para participar de estas aulas se necesitará el carné de uso. Este carné estará en vigor desde el día 6 de octubre de 2014 al 20 de junio de 2015. **El precio por el uso del aula será de 18 euros anuales para los empadronados en Barakaldo y de 24€ anuales para los no empadronados en Barakaldo.** El periodo de inscripción comenzará el 24 de Septiembre.

## NORMAS DE FUNCIONAMIENTO DE LAS AULAS ABIERTAS

1. Las Aulas Abiertas son un espacio cultural que los Centro Cívicos y las Casas de Cultura pone a disposición de los baracaldeses y baracaldesas mayores de 18 años y a personas de fuera del municipio con interés por desarrollar una práctica artística, por afición o como complemento a su formación. No disponen de monitor, y por ello es necesario contar con conocimientos básicos previos de la actividad que se desea desarrollar.
2. La ausencia de monitores/as es requisito obligatorio, por lo que los/as usuarios/as del Aula no podrán contar con ninguna persona que realice labores de enseñanza, medie o no contrato en esta relación.
3. Para poder utilizar el Aula será necesario disponer del carné de uso, que se solicita en la recepción del Equipamiento Cultural. Requisitos:
  - Edad mínima: 18 años.
  - Cumplimentar la hoja de inscripción.
  - Abonar la cuota correspondiente.
  - Adjuntar una fotografía.
  - Adjuntar fotocopia del DNI.

4. El carné da derecho a la utilización de cualquier tipo de Aula Abierta en los diferentes Equipamientos Culturales durante el curso 2014 / 2015 (del 6 de octubre al 20 de junio) en los turnos establecidos.
5. Cada vez que se acuda al Aula, es obligatorio entregar el carné en la recepción del centro. Se recogerá a la salida.
6. Se puede hacer uso del Aula el tiempo que se desee dentro del horario establecido, siempre que no se supere el aforo.
7. El usuario/a respetará el mobiliario y utilizará únicamente sus propias herramientas y materiales. Al acabar la actividad, el usuario/a recogerá sus herramientas y materiales, y se asegurará que el aula queda en las mismas condiciones en que la encontró. En ningún caso dejará material alguno almacenado en el Equipamiento.
8. La actividad realizada dentro del Aula no deberá tener como objetivo la producción con fines lucrativos.
9. El incumplimiento de estas condiciones de uso y las normas de convivencia, supondrá la pérdida del derecho a utilizar este servicio, por el periodo en vigencia.
10. El Centro se reserva el derecho a modificar la normativa en caso de que sea conveniente.



## CASA DE CULTURA DE BURTZEÑA

Actividad	Días	Horario
Artes decorativas	Lunes	09:30 – 13:30
Artes decorativas	Martes	09:30 – 13:30
Artes decorativas	Jueves	16:30 – 19:30
Artes decorativas	Viernes	16:30 – 19:30
Artesanía textil	Martes	16:30 – 19:30
Artesanía textil	Jueves	09:30 – 13:30
Artes plásticas	Miércoles	09:30 – 13:30
Artesanía en madera	Miércoles	16:30 – 19:30
Artesanía en madera	Viernes	09:30 – 13:30

## CASA DE CULTURA DE RETUERTO

Actividad	Días	Horario
Artes decorativas	Viernes	09:30 – 13:30
Artes decorativas	Miércoles	16:30 – 19:30
Artesanía textil	Lunes	16:30 – 19:30
Artesanía textil	Jueves	09:30 – 13:30
Artes plásticas	Miércoles	09:30 – 13:30
Artes plásticas	Viernes	16:30 – 19:30
Artes plásticas	Viernes	09:30 – 13:30
Artesanía en madera	Lunes	09:30 – 13:30
Artesanía en madera	Jueves	16:30 – 19:30

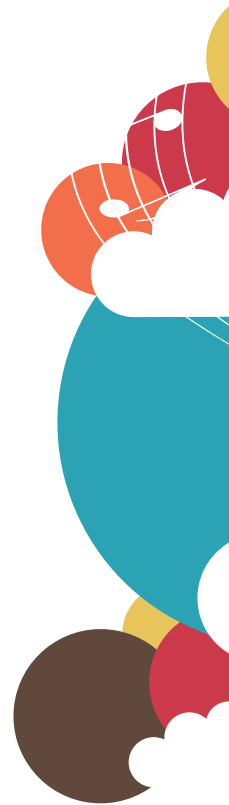

### CASA DE CULTURA DE ZUAZO

Actividad	Días	Horario
Artes decorativas	Miércoles	16:30 – 19:30
Artesanía en madera	Lunes	09:30 – 13:30
Artesanía en madera	Martes	09:30 – 13:30
Artesanía textil	Miércoles	16:30 – 19:30
Artesanía textil	Viernes	09:30 – 13:30
Artes plásticas	Jueves	16:30 – 19:30
Artes plásticas	Viernes	09:30 – 13:30

### CENTRO CÍVICO CLARA CAMPOAMOR

Actividad	Días	Horario
Artes decorativas	Miércoles	09:30 – 13:30
Artes decorativas	Sábado	10:30 – 13:30
Artes decorativas	Sábado	17:30 – 20:30
Artesanía textil	Lunes	16:30 – 20:30
Artesanía textil	Viernes	09:30 – 13:30
Artesanía textil	Sábado	10:30 – 13:30
Artes plásticas	Martes	09:30 – 13:30
Artes plásticas	Sábado	10:30 – 13:30
Artesanía en madera	Martes	09:30 – 13:30
Artesanía en madera	Miércoles	09:30 – 13:30
Artesanía en madera	Viernes	09:30 – 13:30



### CENTRO CÍVICO DE CRUCES

Actividad	Días	Horario
Artes decorativas	Miércoles	16:30 – 20:30
Artes decorativas	Viernes	09:30 – 13:30
Artes decorativas	Sábado	10:30 – 13:30
Artesanía textil	Lunes	16:30 – 20:30
Artesanía textil	Miércoles	16:30 – 20:30
Artes plásticas	Martes	09:30 – 13:30
Artes plásticas	Viernes	16:30 – 20:30
Artes plásticas	Sábado	10:30 – 13:30
Artesanía en madera	Lunes	09:30 – 13:30
Artesanía en madera	Martes	16:30 – 20:30
Artesanía en madera	Jueves	09:30 – 13:30



# Talleres de igualdad

## ¿QUIÉN PUEDE APUNTARSE?

En ellos podrán participar todas las mujeres del municipio de Barakaldo que lo deseen .

Estos talleres serán grupos cerrados a partir de la tercera sesión.

## CONDICIONES DE ACCESO

Cada persona podrá inscribirse como máximo en dos talleres anualmente. Se trata de facilitar el acceso a todas las personas evitando que unas pocas abarquen la participación en los grupos con mucha demanda.

El plazo de inscripción será del 3 al 23 de Septiembre. Una vez cerrado el plazo de inscripción se hará un sorteo entre las personas apuntadas para realizar los grupos. Las personas no elegidas en esta fase se mantendrán en lista de espera para la siguiente.

Se realizarán seguimientos previos a la incorporación de las mujeres al grupo, mediante contacto telefónico y citas presenciales.

## ¿CÓMO APUNTARSE?

Se puede mandar un correo electrónico a [igualdad@barakaldo.org](mailto:igualdad@barakaldo.org) o llamando, en horario de 9:00 a 14:00 hrs, al **944789435** ó **944789422**.

## PROGRAMACIÓN

Actividad	Periodo	Días	Horario
Taller "Competencias psicosociales: mejora tus relaciones"	Del 30 de septiembre al 23 de diciembre	Martes	10:00 – 12:00
Taller "Cuídate: aprendiendo a prevenir comportamientos violentos"	Del 13 de enero al 31 de marzo	Martes	10:00 – 12:00
Taller "Autoconfianza: aprende a gestionar tus emociones"	Del 14 de abril al 30 de junio	Martes	10:00 – 12:00
Taller "Trabajo corporal"	De octubre a junio	Jueves	16:00 – 18:00



## Más Información

### > **Casa de Cultura de Burtzeña**

Francisco Tierra, 4  
Tel. 944 789 496

---

Lunes a viernes de 09:00 h a 14:00 h  
y de 16:00 h a 20:00 h

### > **Casa de Cultura de Zuazo**

Unamuno, 7 - lonja  
Tel. 944 789 512

---

Lunes a viernes de 09:00 h a 14:00 h  
y de 16:00 h a 20:00 h

### > **Casa de Cultura de Retuerto**

Beteluri Bidea, s/n  
Tel. 944 789 506

---

Lunes a viernes de 09:00 h a 14:00 h  
y de 16:00 h a 20:00 h

### > **Centro Cívico Clara Campoamor**

Gernikako Arbola, 41  
Tel. 944 789 552

---

Lunes a viernes de 09:00 h a 14:00 h  
y de 16:00 h a 21:00 h

Sábados de 10:00 h a 14:00 h  
y de 17:00 h a 21:00 h

### > **Centro Cívico de Cruces**

Balejo, 4  
Tel. 944 789 485

---

Lunes a viernes de 09:00 h a 14:00 h  
y de 16:00h a 21:00 h

Sábados de 10:00 h a 14:00 h  
y de 17:00 h a 21:00 h